Fundamentos de Sistemas de Informação

Aula 7 - Aplicações e questões do Comércio Eletrônico

INTRODUÇÃO

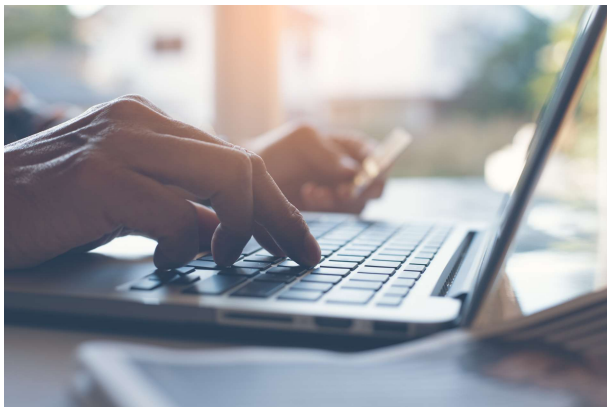

Nesta aula, iremos apresentar as aplicações e questões do Comércio Eletrônico.

OBJETIVOS

Entender quais são as principais tendência do comércio eletrônico.

Identificar os requisitos necessários ao sucesso das operações em lojas virtuais.

Entender o valor dos vários tipos de mercados de comércio eletrônico.

Explicar os benefícios e compensações das alternativas reais e virtuais de comércio eletrônico.

Tendências no Comércio Eletrônico

Atualmente, muitos negócios são realizados de forma eletrônica não sendo necessário sair de casa para fazer compras e pagamentos, já que a Internet trouxe ferramentas inovadoras.

O *e-business (electronic business)*, conhecido como negócios eletrônicos, é uma dessas ferramentas.

PONTO DE VISTA ADMINISTRATIVO

Do ponto de vista administrativo, o *e-business* é o planejamento da imersão da organização na Internet com o propósito de automatizar suas diversas atividades, como a comunicação interna e externa, a transmissão de dados, o contato com clientes e fornecedores, o treinamento de pessoal, etc.
A internet está impondo ao mercado novos padrões de funcionamento e novos métodos comerciais.

OS SERVIÇOS

O *e-business* compreende qualquer tipo de prestação de serviços, troca de informações e disponibilização de informações.
É importante salientar a confusão de definições que se estabelece entre e-business e *e-commerce*.
O *e-business* pode ser definido como a estratégia de posicionamento da empresa na internet; já o e-commerce é um dos componentes do e-business com o intuito de controlar a atividade de vendas pelo uso de meios eletrônicos.

VANTAGENS E BENEFÍCIOS

As vantagens e benefícios do comércio eletrônico já são conhecidos amplamente, motivos suficientes para a consolidação da prática deste tipo de comércio.
A prática do *e-commerce* entre empresas e consumidores (B2C) evolui da simples oferta da multimídia de informações em websites corporativos para a oferta de produtos e serviços em sites de vitrines de redes por meio de catálogos eletrônicos e transações de vendas online.
O mesmo aconteceu com o *e-commerce* entre as empresas (B2B) que começou com o apoio do website para ajudar clientes de empresas a se servirem e evoluiu para a automação dos sistemas de abastecimento via intranets e extranets. Esses são, possivelmente, os fatores mais importantes sobre a evolução do *e-commerce*.

Vídeo.

Podemos mensurar os seguintes itens como principais tendências do *e-commerce*:

Mudança no perfil do consumidor

Deve-se aprimorar o conceito de segmentação e personalização.

Crescimento do vídeo

Na venda de produtos, as empresas devem utilizar cada vez mais o vídeo.

Proliferação dos meios de acesso

Celulares, iPods, rádio, tv etc. A empresa deve se preparar para alcançar o cliente quando, onde e da maneira que ele deseja.

Redes sociais digitais

O poder das redes sociais é enorme e deve ser cada vez mais explorado nas vendas *online*.

Busca vertical

As soluções de busca devem focar produtos e mercados específicos.

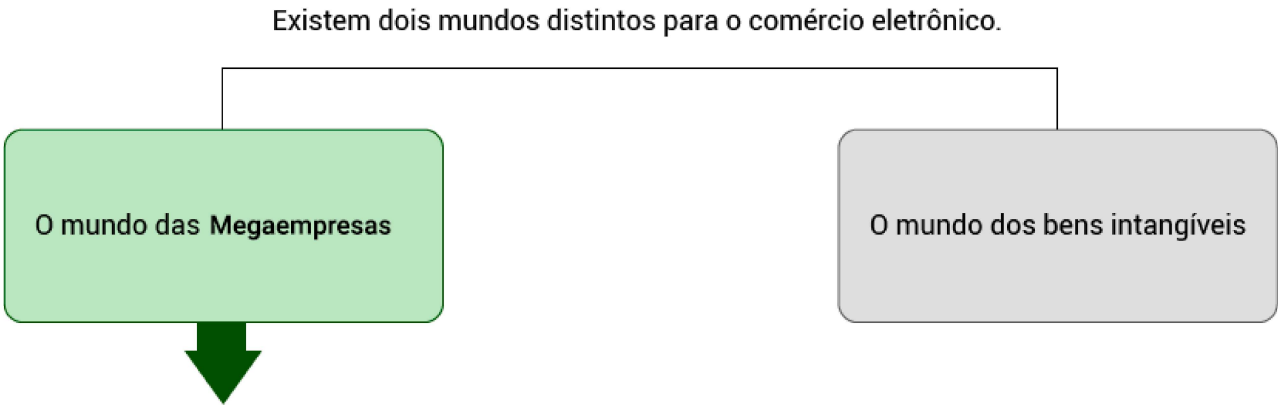

As **megaempresas** dominarão o grande varejo graças ao seu poder de presença na mídia e de otimização do processo de compra e venda. Já é possível encontrar lojas de eletrodomésticos competindo com suas filiais online e, geralmente, perdem em preço para estas. Às vezes, as pessoas ficam

constrangidas ao confrontar o preço que veem na Internet com o que o vendedor está oferecendo na loja, pois não é possível competir com a mesma bandeira no mundo virtual.

Isso é um fato.

A facilidade de escolha e pagamento que existe nas compras via Internet levam os consumidores a comprar, cada vez mais, usando esse meio. Mas ainda há os percalços no caminho, como o prazo de entrega. O grande gargalo do comércio eletrônico continuará sendo logístico, daí a grande oportunidade existente para empresas de infraestrutura de entrega, sistemas etc.

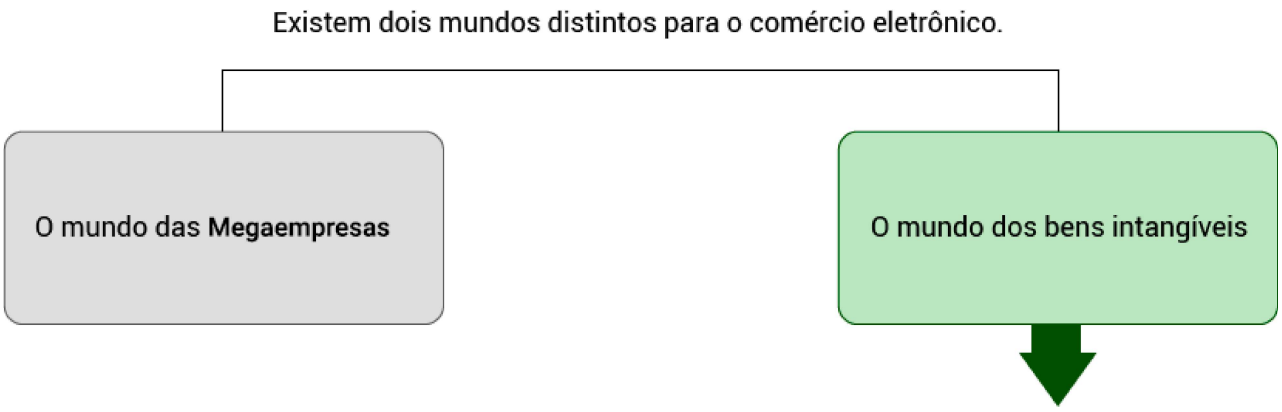

É o segmento que praticamente inaugurou o comércio eletrônico e continuará crescendo.

Eles não dependem de entrega, como software e, mais recentemente, música e vídeo, e tendem a crescer e a se pulverizar cada vez mais, pois qualquer produtor é capaz de vender seu próprio software, música ou vídeo sem necessitar de uma grande estrutura de atendimento.

O processo pode ser totalmente automatizado como se o meio eletrônico se transformasse em milhares de máquinas de vender iguais às de refrigerantes.

A empresa B2B e B2C

A Internet permite quebrar as barreiras de tempo, distância e forma de negócio, dar condições para que as empresas possam negociar com consumidores de todo o mundo a venda de bens e serviços 24 horas por dia, sete dias por semana, 365 dias por ano. No que diz respeito ao modo de criação e operação, todos os sites são praticamente iguais, não havendo diferença significativa entre eles.

A principal diferença está na maneira de atendimento aos clientes, representando os fatores críticos de sucesso, tais como: **desempenho e serviço oferecidos, aparência e impressão da loja virtual, propaganda e incentivos, seleção e valor para os clientes, atenção pessoal, segurança e confiabilidade**.

Na tecnologia B2C, o primeiro case de sucesso foi com a Amazon (glossário), a gigante americana do comércio varejista.

Hoje em dia, já temos todas as grandes redes de lojas de varejo (glossário) com forte atuação na internet e também as redes dos hipermercados (glossário).

Atualmente, não só as lojas de produto (qualquer que seja o porte: pequena, média e grande) mas também as de serviço têm na internet um ponto de venda obrigatório e, muitas vezes, o mais rentável.

Atenção

, Não podemos deixar de comentar o caso de empresas que só existem virtualmente, como a Ingresso Fácil.

A Perdigão é um exemplo de case de sucesso, quando o assunto é negócios na Internet. Utiliza tanto os canais de distribuição *Business-to-Business* (B2B) quanto os *Business-to-Consumer* (B2C) e considera os clientes empresariais e os consumidores finais de seus produtos como grupos distintos de clientes.

Na arena do B2B, os clientes primários da Perdigão incluem:

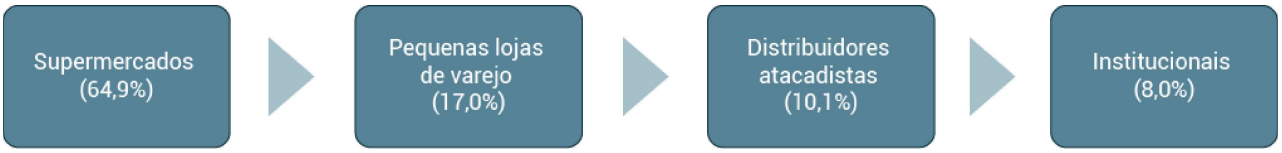

Atenção

, Com o objetivo de aprofundar e valorizar seus relacionamentos com esses grupos de clientes, a Perdigão investe continuamente na otimização de sua rede de distribuição a partir da tecnologia de informação.

Requisitos de uma loja virtual

Vídeo.

Com a globalização, pessoas de diferentes partes do mundo precisam trabalhar em conjunto em diversos projetos. Isso, aliado às dificuldades cada vez maiores de locomoção em grandes centros, faz com que as empresas busquem uma nova organização que permita aos funcionários trabalharem juntos sem a necessidade de locomoção.

Para garantir o perfeito funcionamento, essas organizações devem possuir tecnologias de comunicação bastante avançadas que permitam, mesmo distantes, as pessoas interagir umas com as outras.

Atenção

, É importante considerar que a organização do trabalho seja realizada de modo a garantir a realização das atividades em grupo, orientado para uma mesma meta.

Torna-se evidente, então, que as relações comerciais, as atividades organizacionais e a coordenação das ações empresariais são cada vez mais intermediadas pelas tecnologias de informação, dando maior agilidade, rapidez e organização à empresa e, também, transformando-a em um grande ator intermediador das relações entre os agentes organizacionais.

Também evidente é a tendência das organizações de integrar as grandes atividades administrativas da empresa ao seu sistema informacional. Isso significa que muito das decisões, comunicação e trabalho passa a ganhar proporções num ambiente virtual.

A prática executiva do futuro está altamente atrelada à utilização de tecnologias e sistemas de informação.

Leitura

, Para mais informações, leia agora o texto: Onde entra a tecnologia neste contexto? (//estaciodocente.webaula.com.br/Cursos/funsis/galeria/aula7/docs/aula07_tecnologia.pdf)

Mercados de comércio eletrônico (*marketplaces*) e integração de canais

Os recentes sistemas de comércio eletrônico são projetados e desenvolvidos para permitir aos seus usuários uma série de serviços de alta velocidade, como leilões, catálogos e trocas.

Isso possibilita que empresas de qualquer tamanho possam comprar uma variedade de produtos e serviços desde serviços de orientação a consultorias especializadas, de produtos químicos a eletrônicos, energia elétrica, materiais de construção, etc.

E-marketplaces

Também chamado de *e-hubs* (e-concentradores), proporcionam mercado digital baseado na tecnologia de Internet para muitos compradores e vendedores diferentes, conforme pode ser vislumbrado pela figura ao lado.

B2B *e-marketplaces*

Os B2B *e-marketplaces* são locais virtuais de intermediação entre muitos compradores e muitos vendedores, com elevada sofisticação tecnológica e que fornecem serviços de suporte às transações comerciais online.

E-marketplace

Um *e-marketplace*, em essência, emula um mercado tradicional, existente em muitas localidades, onde compradores e fornecedores se encontram para transacionar e colaborar.

As principais questões-chave para o desenvolvimento e a integração de canais eletrônicos que devem ser consideradas são:

- Qual público devemos atingir?
- O canal de comércio eletrônico está planejado em conjunto com outros canais?
- Qual ação queremos que esse público tome?
- Como iremos divulgar o canal ao mercado?

Exemplo

, Um exemplo de case de sucesso em *e-marketplaces* é o Alibaba (https://www.alibaba.com/).

Glossário